

CUENTA PÚBLICA

GESTIÓN 2022

LICEO DOMINGO MATTE PÉREZ



NIVELES	MATRICULA INICIAL *	MATRICULA FINAL **
1°	123	110
2°	115	109
3°	129	86
4°	135	96
TOTAL	502	401

* Matricula al 30 de Abril

** Matricula al 30 de Noviembre



Aprobación

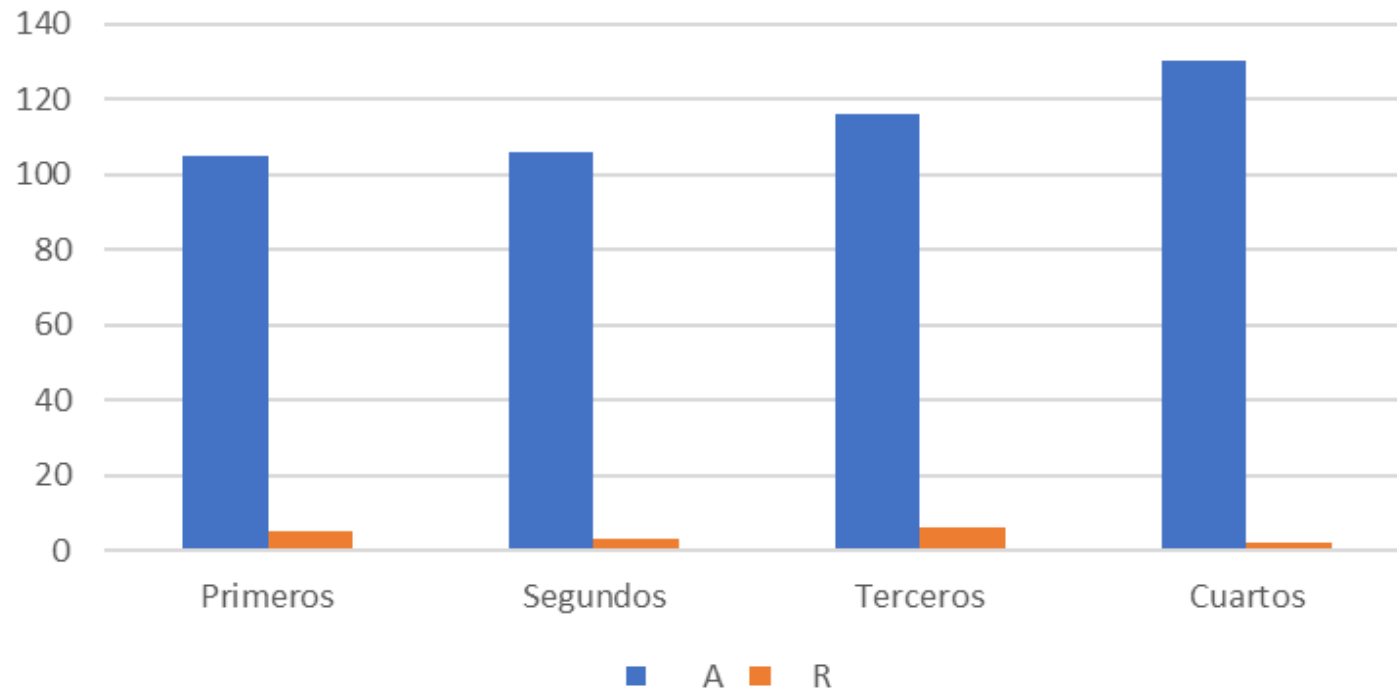

	A	R
Primeros	105	5
Segundos	106	3
Terceros	116	6
Cuartos	130	2



TITULACIÓN

AÑOS	EGRESADOS	TITULADOS	%
2022	111	96	87
2021	124	95	86
2020	124	96	78
2019	112	104	93
2018	135	124	92



MEJORAS

Cambio de la antigua red eléctrica del establecimiento en todas las aulas y pasillos.

Construcción de 4 nuevas salas de clases con aislación acústica y ambiental.

Ampliación de casino de funcionarios

Cambio de piso en casino de estudiantes (de flexi a cerámica)

Arreglos pendientes:

Proyecto de Conservación que implica cambios de ventanas con aislación y cielo americano, mejora en gimnasio y baño de estudiantes .



CAPACITACIONES Y CHARLAS

1°MEDIO

- Jornada de Integración.
- Presentación de Empresas ASIQUIM. Especialidad Química

2°MEDIO

- En ambas especialidades, en escuela abierta alumnos visitan muestra junto a apoderados.
- Empresa AVIENT realiza charla sobre alternancia DUAL, en apresto químico.

3°MEDIO

Salidas Pedagógica a Aguas Andinas, Empresa Brenntag y Museos de Historia Natural y Ciencia y Tecnología, en la especialidad Química.
En mecánica Automotriz, Charlas impartidas por empresa Astara, Mitsubishi Motors

4° MEDIO

- Sálidas pedagógicas a Planta la Farfana y Panimex QCA.
- En Mecánica Automotriz, charla impartida por Mitsubishi Motors y AHK CHILE



ALTERNACIAS

ESPECIALIDAD QUIMICA INDUSTRIAL:

TOTAL : Alternancia de 640 hrs. para 46 ESTUDIANTES .

PARCIAL: Dos alternancias ,total 34 hrs. Para 44 estudiantes.

(Veterquimica U. de Chile)

ESPECIALIDAD MECÁNICA AUTOMOTRIZ:

PARCIAL: Una alternancia, total 72 hrs., para 18 estudiantes (Inacap)



OTRAS ACTIVIDADES

Presentación para apoderados de Empresas ASQUIM y muestra de Mecánica en escuela Abierta.

Participación de estudiantes de 1° y 2° en escuela Abierta , en el mes de Agosto.

Certificación de 20 alumnos de la empresa Veterquimica

Feria Laboral: En Gimnasio de nuestro Liceo se instalan stand de 5 Empresas con el propósito de entrevistar a estudiantes para la practica profesional

24 estudiantes de cuartos medios realizaron taller de 60 hrs. En Desabolladura y Pintura.

Especialidad de Química : Trabaja con 15 empresas(Ecolab, Avient Chile, Brenntag, Nestlé, entre otras)

Especialidad de Mecánica Automotriz: Incorpora nuevas empresas, Buses eléctricos BYD, Red de concesiones GM, Toyota Bruno Fritsh(La Florida)



CONVIVENCIA ESCOLAR

Plan de Orientación para los docentes para trabajar con estudiantes de 1° a 4° medio

Afectividad y Sexualidad

Prevención y Drogas

Habilidades Socioemocionales

Conversatorios:

Para padres y apoderados donde se abordaron temáticas tales como:

Adolescencia, familia y escuela

Jornadas reflexivas con estudiantes propuestas por Mineduc como: Educación No sexista y otras propuestas por el establecimiento ; taller con las mujeres(orientadoras hacia el autocuidado, Rol de la mujer en el mundo industrial.

Jornada de Liderazgo escolar, Red de Liceos SOFOFA en cajón del Maipo



REDES DE APOYO

CESI

Fundación Lazos

Triple P Maipú

Mesa de seguridad con Juntas de vecinos y gestión ciudadana del municipio de Maipú.

Fundación genera



CAPACITACIONES

Técnicas para Crear un Ambiente que facilite el Aprendizaje: 35 participantes entre docentes y Directivos. (APTUS)

6 docentes del área de Formación General , del área de lenguaje, ciencias, educación física, ingles ,participan en otros cursos

Pasantías de docente en empresas en ambas especialidades.



COMUNICACIONES

EL Liceo trabaja con LIBRO DIGITAL , plataforma KIMCHE , para registros de asistencia, objetivos y otros aspectos.

EL Liceo se comunica por correo institucional y KIMCHE FAMILIA, este último es, un canal de comunicación por vía whatsapp.

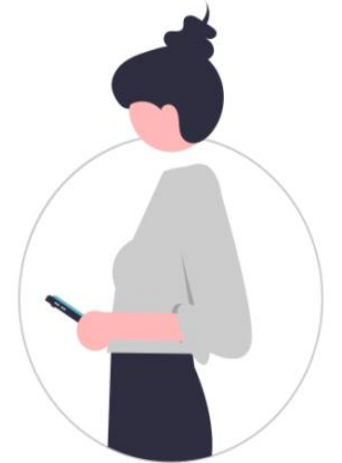

PLAN 2023

Metas :

Efectuar el 100% de los acompañamientos al aula a los docentes de todas las asignaturas y módulos.

Recuperar nuestras antiguas tasas de titulación, hoy de un 87% al 90%

Establecer medidas y estrategias que promuevan el aprendizaje de todos nuestros estudiantes ,de forma oportuna .

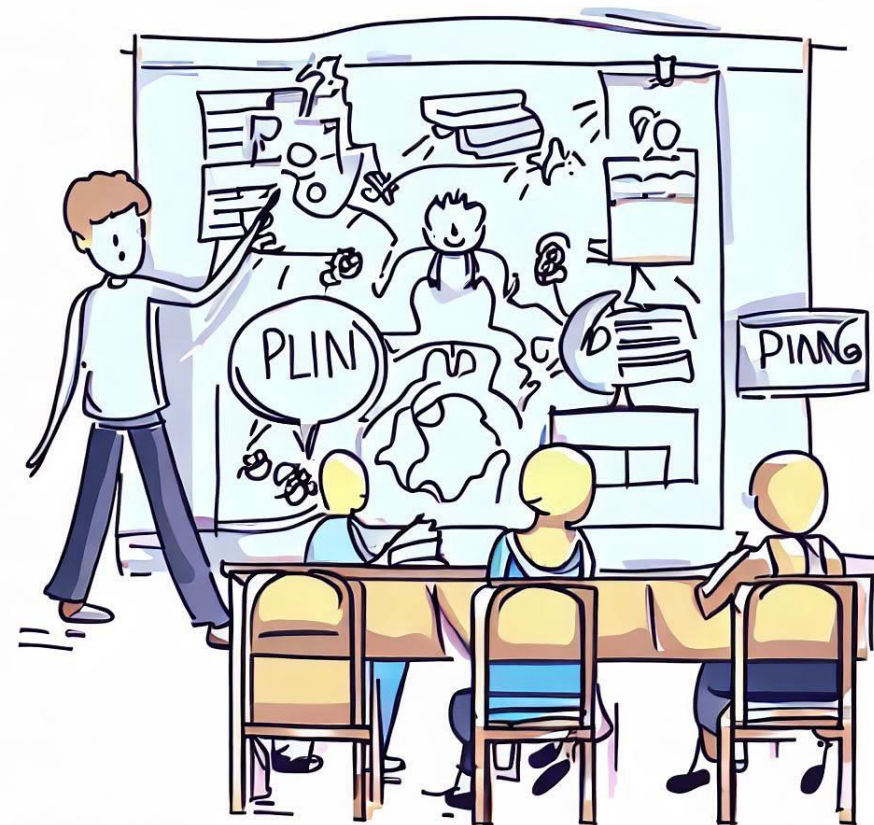

MEJORAS DE NUESTRO ESTABLECIMIENTO EN EJECUCIÓN

- Construcción de 4 nuevas salas
- Cambio de piso en casino de estudiante
- En espera: Proyecto de Conservación

